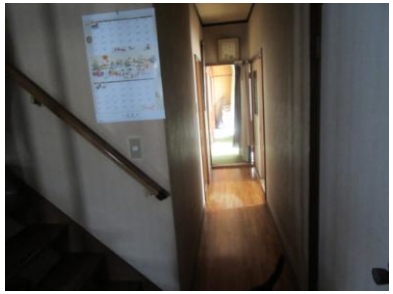
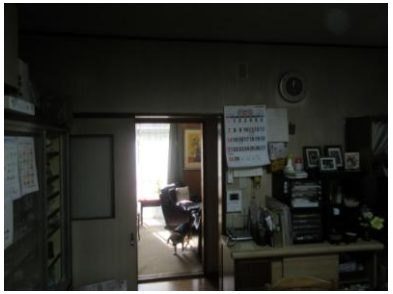

Before

各室が個別になっています、縁側を介しての和室続き間でした。

After

朱色の筋交いをポイントに続き間とし明るいLDKになりました。